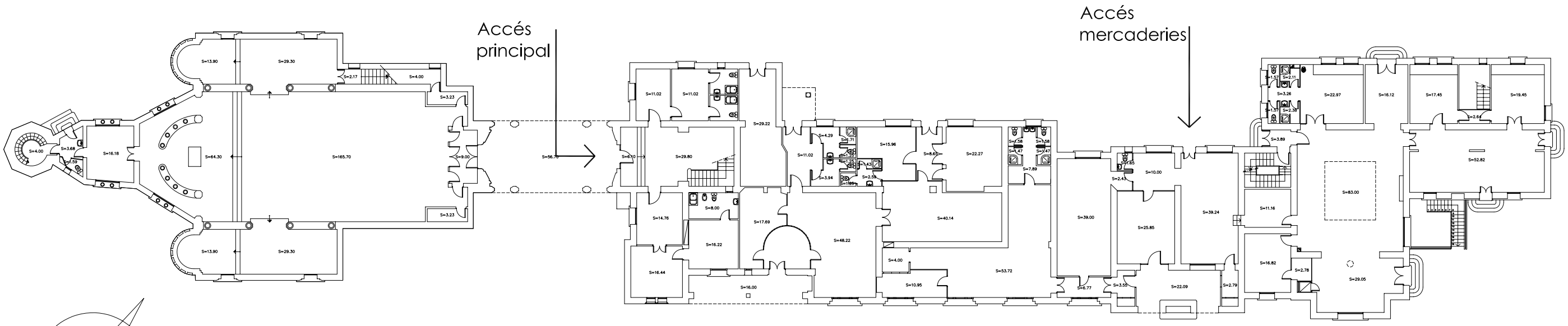

PLANTA BAIXA

Superficie construida 1511,39m2
Superficie útil Convent 847,08m2
Superficie útil Església 363,48m2
Superficie porxos 94,79m2

DATA: 18 ABRIL 2007

ESCALA: 1/300

PLÀNOL: C:/TORRIBERA/CONCURS PROJECTE BÀSIC.DWG

DEPARTAMENT/RESPONSABLE: INFRAESTRUCTURES I OBRES/ANNA MEZQUITA

UBICACIÓ: RECINTE TORRIBERA, SANTA COLOMA DE GRAMENET

TREBALL: ESTAT ACTUAL CONVENT RECINTE TORRIBERA