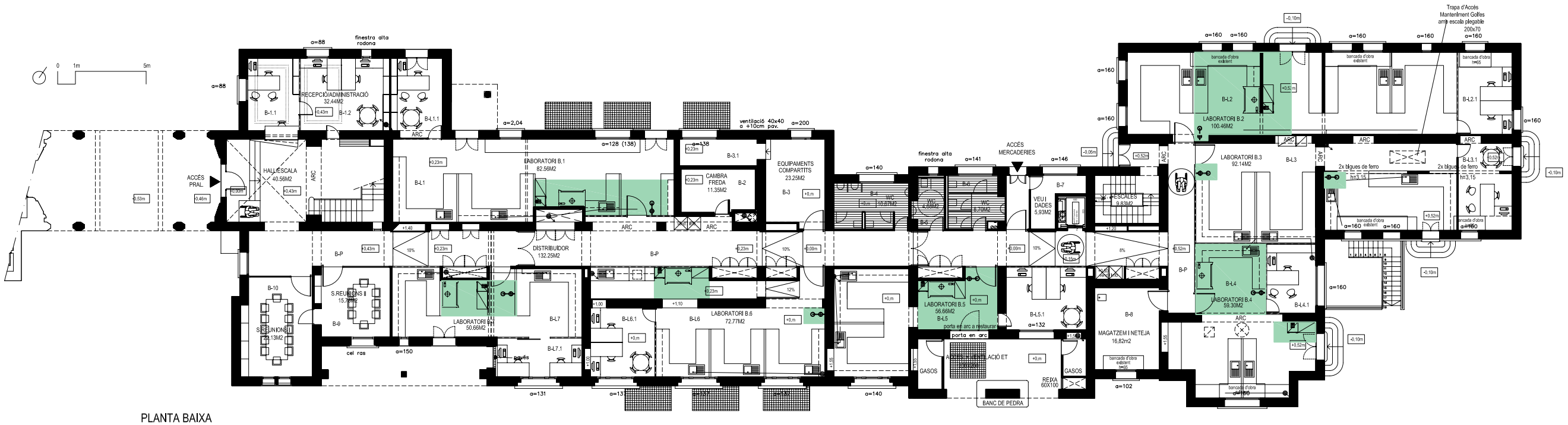

PLANTA BAIXA

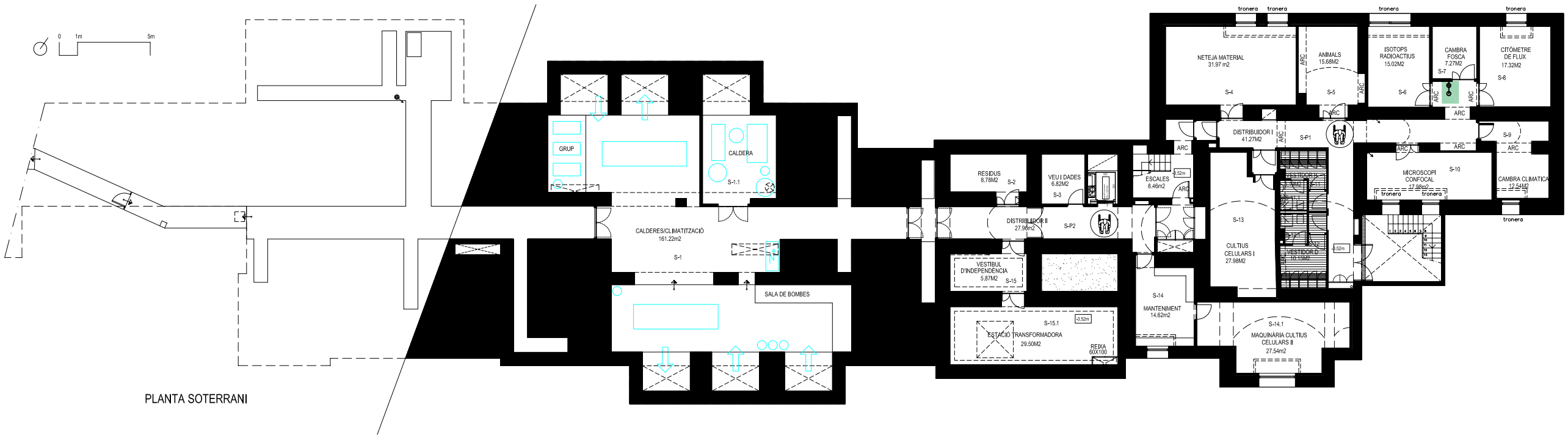

PLANTA SOTERRANI

SITUACIÓ DE L'EQUIPAMENT DESCRIT A CONTINUACIÓ EN LES ZONES OMBREJADES

*VITRINA DE GASOS DE 150

*ARMARI D'ÀCIDS I BASES

*DUTXA RENTAULLS

TÍTOL: CAMPUS DE L'ALIMENTACIÓ DE TORRIBERA	UBICACIÓ: SANTA COLOMA GRAMENET	DEPARTAMENT/RESPONSABLE: INFRAESTRUCTURES I OBRES(Carles Vinelles)	PLÀNOL: PLANTES	ESCALA: 1:1/250	DATA: Maig de 2009